D 阿嘉地区

座間味リピーターの方もしくは
より離島らしさを求める方はぜひ阿嘉島・慶留間島へ

E 慶留間地区

ケラマジカ生息地
散歩すると野生のシカに出会えるかもしれない。
自然が身近にある美しい島。

阿嘉島・慶留間島
AKA, GERUMA ISLANDS

宿泊 / バー・居酒屋 / レストラン・軽食 / ダイビング / シュノーケル / ホエールウォッチング / 遊船 グラスボート / 体験 / フィッシング / 商店・売店 / カヤック / レンタカー 自転車・バイク / SUP / スタンドアップパドルボード / クレジットカード決済可

繁忙期は混み合います! 島に来る前に予約しましょう!

詳しい情報は
こちらをご覧ください。

座間味村 アイランダーズネットワーク

青い海と珊瑚礁の島々座間味村に「心の住民票」をおいてみませんか。
村内外の特典事務所での割引中、メルマガ配信、季節限定のプレゼントなどメンバー限定の特典があります。座間味島青のくる館のメンバーズデスク(TEL 098-896-4070)までお問い合わせ下さい。ただ今「オリジナルクリアファイル」をご来村メンバー様へプレゼント中です! 座間味島青のくる館、阿嘉島さんごゆんたく館でお渡ししています。

宿泊施設 HOTEL

- 3 民宿富里(トゥーラトゥ) ☎ 098-987-2117 J-7
- 9 サンサンビューむとうち ☎ 098-987-2649 / 080-1546-8763 J-8
- 18 民宿すまいる ☎ 098-987-2818 I-11
- 4 民宿春海 ☎ 098-987-2081 I-7
- 19 民宿 辰登城 ☎ 098-987-3557 H-11
- 8 民宿ミーカージョー ☎ 080-6488-8039 I-8
- 15 宿 なかむら ☎ 090-3795-7685 I-9
- 17 ハナムロ・イン"阿嘉島 I-11

飲食 FOOD

- 2 Bar ヨナミネハウス ☎ 098-896-4786 J-7
- 16 あかしまのカフェとごはんguuguu I-11
- 20 海の家 結 H-13

マリン MARINE

- 5 BLUE PLANET ☎ 098-987-3965 I-7
- 11 アピコダイバーズ ☎ 098-987-3980 I-9
- 7 MARINE LINK FOR DIVERS ☎ 098-987-2580 J-8
- 12 ダイブサービスククルル ☎ 098-987-2455 I-9
- 10 ダイブサービス からはーい ☎ 098-896-4640 J-8
- 21 EARTHSHIP kerama ☎ 090-9050-2584 H-13

宿泊施設 & マリン HOTEL & MARINE

- 1 マリンハウス シーサー ☎ 0120-10-2737 J-6
- 15 民宿さくばる ☎ 098-987-2858 / 080-2788-3663 I-11
- 4 島宿あかさ/マリンスポーツAKA ☎ 098-987-2961 J-7
- 22 ペンション・グルマ/マリンサービス・グルマ ☎ 098-987-2976 慶留間地区
- 14 宝生 ☎ 098-987-2339 H-10

座間味島
ZAMAMI ISLAND

★座間味村おすすめスポット

座間味村ガイドマップ

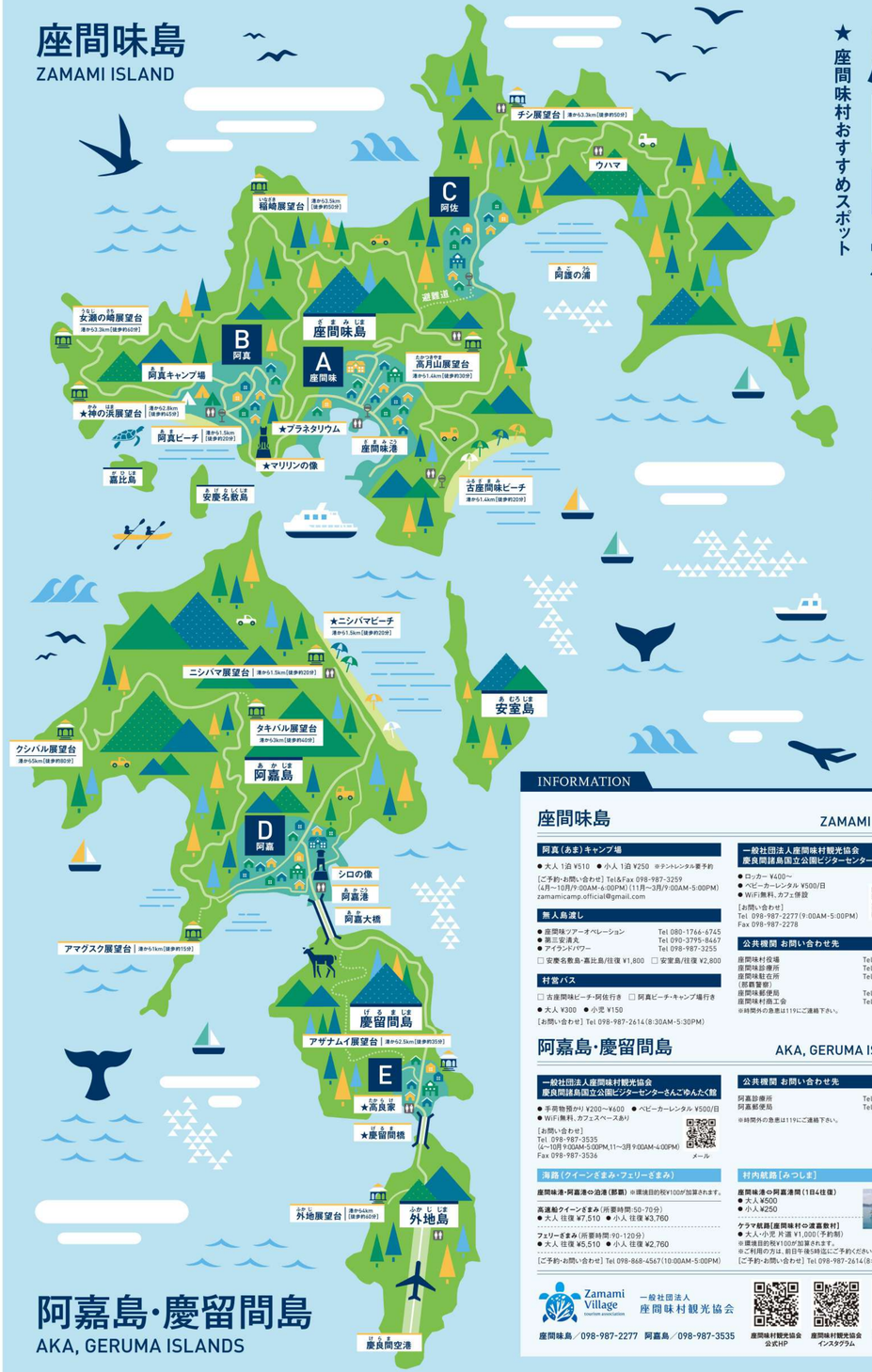

INFORMATION

座間味島 ZAMAMI ISLAND

阿真(あま)キャンプ場
- 大人 1泊 ¥510 ● 小人 1泊 ¥250 ※テントレンタル要予約

[ご予約・お問い合わせ] Tel&Fax 098-987-3259
(4月~10月/9:00AM-6:00PM) (11月~3月/9:00AM-5:00PM)
zamamicamp.official@gmail.com

無人島渡し
- 座間味ツアーオペレーション Tel 080-1766-6745
- 第三安清丸 Tel 090-3795-8467
- アイランドパワー Tel 098-987-3255
- □ 安慶名敷島・嘉比島/往復 ¥1,800 □ 安室島/往復 ¥2,800

村営バス
- □ 古座間味ビーチ・阿佐行き □ 阿真ビーチ・キャンプ場行き
- 大人 ¥300 ● 小児 ¥150

[お問い合わせ] Tel 098-987-2614(8:30AM-5:30PM)

一般社団法人座間味村観光協会 慶良間諸島国立公園ビジターセンター青のゆくる館
- ロッカー ¥400~
- ベビーカーレンタル ¥500/日
- Wi-Fi無料、カフェ併設

[お問い合わせ]
Tel. 098-987-2277(9:00AM-5:00PM)
Fax 098-987-2278
メール

公共機関 お問い合わせ先

座間味村役場	Tel 098-987-2311
座間味診療所	Tel 098-987-2024
座間味駐在所	Tel 098-836-0110 (内線533)
座間味郵便局	Tel 098-987-2221
座間味村施工会	Tel 098-896-4321

※時間外の急患は119にご連絡下さい。

阿嘉島・慶留間島 AKA, GERUMA ISLANDS

一般社団法人座間味村観光協会 慶良間諸島国立公園ビジターセンターさんごゆんたく館
- 手荷物預かり ¥200~¥600 ● ベビーカーレンタル ¥500/日
- Wi-Fi無料、カフェスペースあり

[お問い合わせ]
Tel. 098-987-3535
(4~10月 9:00AM-5:00PM,11~3月 9:00AM-4:00PM)
Fax 098-987-3536
メール

公共機関 お問い合わせ先

阿嘉診療所	Tel. 098-987-2002
阿嘉郵便局	Tel. 098-987-2101

※時間外の急患は119にご連絡下さい。

海路(クイーンざまみ・フェリーざまみ)

座間味港・阿嘉港⇔泊港(那覇) ※環境目的税¥100が加算されます。

高速船クイーンざまみ(所要時間:50-70分)
- 大人 往復 ¥7,510 ● 小人 往復 ¥3,760

フェリーざまみ(所要時間:90-120分)
- 大人 往復 ¥5,510 ● 小人 往復 ¥2,760

[ご予約・お問い合わせ] Tel 098-868-4567(10:00AM-5:00PM)

村内航路[みつしま]

座間味港⇔阿嘉港間(1日4往復)
- 大人 ¥500
- 小人 ¥250

ケラマ航路[座間味村⇔渡嘉敷村]
- 大人・小児 片道 ¥1,000(予約制)

※環境目的税¥100が加算されます。
※ご利用の方は、前日午後3時迄にご予約ください。

[ご予約・お問い合わせ] Tel 098-987-2614(8:30AM-5:30PM)

Zamami Village Tourism Association 一般社団法人 座間味村観光協会

座間味島/098-987-2277 阿嘉島/098-987-3535

座間味村観光協会 公式HP / 座間味村観光協会 インスタグラム / さんごゆんたく館 インスタグラム

阿嘉島・慶留間島
AKA, GERUMA ISLANDS

A 座間味地区（ざまみ）

世界が恋する海
座間味島

詳しい情報はこちらをご覧ください。

B 阿真地区（あま）

C 阿佐地区（あさ）

座間味島 ZAMAMI ISLAND

宿泊 / バー・居酒屋 / レストラン・軽食 / ダイビング / シュノーケル / ホエールウォッチング / 遊船・グラスボート / 体験 / フィッシュング / 商店・売店 / カヤック / レンタカー・自転車・バイク / SUP / スタンドアップパドルボード / 定期便 / クレジットカード決済可

宿泊施設 HOTEL / マリン MARINE / 宿泊施設&マリン HOTEL & MARINE / 飲食 FOOD / レンタル RENTAL / 売店 SHOP / 体験 EXPERIENCE

座間味村 アイランダーズネットワーク

青い海と珊瑚礁の島々座間味村に「心の住民票」をおいてみませんか。

村内外の特典事務所での割引や、メルマガ配信、季節限定のプレゼントなどメンバー限定の特典があります。座間味島青のゆくる館のメンバーズデスク（TEL.098-896-4070）までお問い合わせ下さい。ただ今「オリジナルクリアファイル」をご来村メンバー様へプレゼントゆです！座間味島青のゆくる館、阿嘉島さこめんこ館でお渡ししています。

宿泊施設 HOTEL

1. 宿ナトゥーラ — ☎ 098-987-3755 — A-3
6. 民宿浜田 — ☎ 098-987-2738 — A-4
8. KÂNUSUBA ZAMAMI — ☎ 098-996-3383 — A-4
10. エンズマリーナイン座間味コンドミニアム — ☎ 098-996-3380 — B-3
22. コテージうふうなが — ☎ 070-5400-5230 — B-4
25. 民宿サマーハウス遊遊 — ☎ 098-987-3055 — B-3
27. Zamamia International Guesthouse — ☎ 098-987-3626 — C-3
29. 民宿 ぼかぼか — ☎ 098-987-3713 — C-4
34. 民宿みやむら — ☎ 098-987-2005 — C-3
35. レストハウスあさぎ — ☎ 098-896-4135 — C-4
40. ペンション星砂 — ☎ 098-987-2253 — C-3
45. オセアナ ボートヴィレッジ座間味 — ☎ 098-962-1999 — C-5
46. Chura Dreamz Zamami — ☎ 090-6865-8842 — C-5
48. サンメール座間味 — ☎ 098-996-4298 — C-2
53. オーシャンビュー吉田 — ☎ 098-987-4707 — D-3
54. ペンション チャーヴィラ — ☎ 098-987-3737 — D-4
57. コンドミニアムかにく — ☎ 098-987-2334 — D-5
69. 民宿給便村（ロビンソン） — ☎ 098-987-2676 — F-3
71. 民宿やどかり — ☎ 098-987-2231(民宿)/080-6495-2670(おり) — F-3
74. 38Miyahira — ☎ 098-851-8638 — F-2
77. コテージ海の茶屋 — ☎ 098-896-4416 — G-2
78. ペンションはまゆう — ☎ 098-896-4060 — G-3
83. リトルマーメイドヴィレッジ — ☎ 098-987-2270 — F-5
86. サバニの宿 高江洲 — ☎ 098-987-2393 — F-5
88. HOMESTAY Kucha/self-café Kucha — ☎ 098-996-4781 — G-4
89. 琉球古民家COCO — ☎ 090-1957-2031 — G-4
90. 民宿大川 — ☎ 080-6485-0574 — G-4

マリン MARINE

2. ピース — ☎ 050-8884-1126 / 080-5452-8643 — A-3
12. コーラルダイバーズ — ☎ 0120-337329 / 098-987-2930 — B-3
13. ダイビングショップ えりせら — ☎ 098-987-2775 — B-3
14. オルターダイブ — ☎ 050-5329-1774 — B-3
15. マギイ・シー・クラブ — ☎ 080-6499-0214 — B-3
19. ケラマカヤックセンター — ☎ 070-6488-7013 — B-3
20. DRIFTER — ☎ 070-6488-7013 — B-3
24. ダイビングサービス コナン — ☎ 098-987-3276 — B-5
26. COCO SUP — ☎ 090-1957-2031 — B-3
30. CHINAJUN — ☎ 080-3121-6364 — C-5
32. ダイビングチーム潮 — ☎ 090-9786-2772 — C-2
42. マリンショップ ハートランド — ☎ 098-987-2978 — C-3
43. ザマミセーリング — ☎ 098-987-2633 — C-4
39. ダイビングチーム・あなたの清 — ☎ 098-987-3023 — C-5
43. 大黒丸 — ☎ 080-2736-6320 — C-3
44. noah — ☎ 098-6859-5544 — C-4
47. ケラマアイランズクラブ — ☎ 098-987-2336 — C-5
36. Marine Shop IRIE zamami — ☎ 098-987-2545 — D-5
38. CAT'S — ☎ 090-1943-2626 — D-4
39. BEACH YOGA+SUP YOGA TamCham — ☎ 090-2664-2771 — D-4
61. ボートスノーケルツアー専門 WAYAMA MOZUKU — ☎ 098-987-2069 — D-4
62. 座間味ツアーオペレーション（無人島渡し） — ☎ 080-1766-6745 — D-3
63. 第三安清丸（渡船） — ☎ 090-3795-8467 — D-3
70. maru earth — ☎ 070-9054-6474 — D-3
81. GOODDAYS STANDUP — ☎ 070-4453-0135 — G-3
82. うみあそび といろ — ☎ 070-4209-8877 — G-3
38. カイトマリンスポーツ — ☎ 098-987-2270 — F-5
84. SEA STEP DIVERS — ☎ 080-6485-5500 — F-5
87. オスカミントル ケラマ真珠 — ☎ 098-987-2356 / 090-1949-5325 — F-5
座間味島シュノーケルガイド ZAMAMI LIFE — ☎ 080-2746-7892 / 090-7487-3590(LINEショートメール)

宿泊施設&マリン HOTEL & MARINE

4. ネイチャーランドカヤックス/マリンロッジ海小屋 — ☎ 098-987-2187 — A-3
7. JOY JOY ヴィレッジ — ☎ 098-987-2445 — A-3
9. ペンションTAKATSUKI / DIVE CENTER NO-Y — ☎ 098-987-2247 / 098-987-3262 — A-4
17. ゲストハウスいよんち — ☎ 070-5492-5052 — B-3
18. 島stay holoholo — ☎ 098-987-2513 / 070-5489-2820 — B-3
31. アイランドパワー — ☎ 098-987-3255 — G-5
33. ぶるーまりん — ☎ 098-987-2331 — G-2
36. 海の宿みなみ — ☎ 098-987-2282 / 090-7152-9070(朝食) — G-4
50. 民宿ダイブイン浜 — ☎ 098-987-2013 — G-3
51. 民宿中村屋 — ☎ 098-987-2147 — G-3
58. ペンションPatio(パウスリーフ)ざまみダイビングセンター — ☎ 098-987-2429(階) / 090-3325-8865(ダイビング) — F-3
70. おれの宿 — ☎ 090-1948-7317 — F-3
85. Kerama Blue Resort — ☎ 098-996-5981

飲食 FOOD

5. レストランまるみ屋 — Lunch Dinner — ☎ 098-987-3166 — A-3
8. レストランあか樹 — Lunch Dinner — ☎ 070-5488-4378 — A-4
11. 寅次郎 — Dinner — ☎ 098-987-2388 — B-3
16. パーラーマギイ — Lunch — ☎ 080-6499-0214 — B-3
21. BAR303（サンマルサン） — Dinner — ☎ 080-7495-3933 — B-3
23. ひだまり家 — Lunch Dinner — ☎ 080-9852-0873 — B-4
27. Zamami burger and pizza — Lunch — ☎ 098-987-3626 — C-3
28. ヘルシー食彩 たんぽぽ — Lunch — ☎ 090-6890-5727 — C-4
29. ぼかぼかSTAND — Lunch — ☎ 098-987-3713 — C-4
34. レストラン&バー ラ・トゥーク — Dinner — ☎ 098-987-3558 — C-3
40. サバイディカフェ — Lunch — ☎ 090-7100-6059 — C-2
48. ATAGO KITCHEN — Dinner — ☎ 098-996-4298 — C-2
52. 座間味村漁協直売店 — Lunch — ☎ 098-987-2015 — D-3
53. お食事処 結 — Dinner — ☎ 098-987-2672 — D-3
54. ガーデンカフェ チャーヴィラ — Lunch — ☎ 098-987-3737 — D-4
55. GYPSYCOURT ZAMAMI — Lunch Dinner — ☎ 070-8404-1833 — D-4
59. BAR 香処 Keiko — Dinner — D-4
60. ぼくの店おじさん — Lunch — ☎ 098-987-3705 — D-4
61. もずくそば 和山海蜜ワヤマモズク — Lunch — ☎ 098-987-2069 — D-4
67. AWESOME — Lunch — ☎ 090-6154-2436 — E-5
73. じろべえ商店 — Lunch — ☎ 080-8557-2118 — F-2
74. 38Miyahira — Dinner — ランチは要予約 ☎ 098-851-8638 — F-2
75. パーラー海の茶屋 — Lunch — ☎ 098-896-4416 — G-2
80. COCO Kitchen — Lunch Dinner — ☎ 070-2637-5065 — F-5
85. ASA Village ZAMAMI — Dinner — ☎ 098-996-5771 — F-5

レンタル RENTAL

35. あさぎレンタカー — ☎ 098-896-4135 — C-4
41. サバイディレンタル — ☎ 090-2574-7478 — C-2
41. レンタル宮村 — ☎ 090-5129-6749 — C-2
42. レンタルショップ比嘉 — ☎ 090-8292-2710 — C-3
2. ピース — ☎ 050-8884-1126 — A-3
55. レンタルちゃりんこバイク石川 — ☎ 098-987-2202 — C-4
57. レンタルかにく — ☎ 098-987-2334 — D-5
60. さまみレンタカー — ☎ 098-987-3250 — D-4
76. おきレンタル — ☎ 098-896-4060 — G-3

売店 SHOP

16. 105ストアー — ☎ 098-987-2656 — B-4
26. 海風（うみかじ） — ☎ 098-987-2005(民宿みやむら) — C-3
37. 島のアトリエ＊KIRARI＊（キラリ） — ☎ 090-4142-7213 — C-4
49. こみね商店 — ☎ 098-987-2151 — C-3
65. ざまみむん市場 — ☎ 070-5536-3934 — D-3
72. プチギャラリーうみまーる — ☎ 090-6869-4213(SMSでご連絡ください) — F-2

体験 EXPERIENCE

カラフルウェーブ — ☎ 090-1949-2470
64. 座間味村ホエールウォッチング協会 — ☎ 080-8370-1084/098-851-4346 — D-3

座間味村おすすめスポット！

マリリンの像 座間味島
座間味島に住んでいた犬。マリリンに会いに阿嘉島からシロが泳いで会いに来ました。今は座間味集落と阿真集落の間に像があり、シロのいる阿嘉島を見つめています。

神の浜展望台 座間味島
座間味島の西側にある新しい展望台。屋根付きでテーブルとイスもある。4～10月くらいの間はサンセットも綺麗に見えます。少し遠いですが、ここで見る星空は沖縄本島では味わえません。

66 プラネタリウム 座間味島
座間味島にあるプラネタリウム。大人500円子供300円で満点の星が見れます。宿泊される日の昼間にみると夜見る星空の予習ができます！夏はクーラーも効いていて涼みに行くのにもぴったりです！
☎ 098-996-1361

ニシバマビーチ 阿嘉島
阿嘉島にあるビーチ。デッキテラスがあり少し上から海を眺めることもできる。近くには海の家もあり海遊びには最適。大潮の干潮時は浅くなり泳げないので注意が必要。ここで見れる景色は最高な体験間違いなし！

高良家 座間味島
船舶主家（しんどうしゅーや）と呼ばれる旧家で、琉球王朝時代の末期に公用船の船頭職を務めた仲村渠親雲上（「なかんだかり」）が中国交易によって19世紀後半に建築したと受けたにもかかわらず、今日もその姿を残している。

慶留間橋 慶留間島
慶留間島と外地島を結ぶ橋。すぐ近くに慶留間小中学校がある。冬は学校の教室からクジラの姿が見えることも。晴れた日にここから見る景色は隠れスポットNo.1。自転車移動がおすすめ！